Servicio de Salud Aconcagua
Ministerio de Salud
Gobierno de Chile

SIAD
Sistema de Aprendizaje a Distancia

RESIDUOS DE ESTABLECIMIENTOS DE ATENCIÓN DE SALUD (REAS)

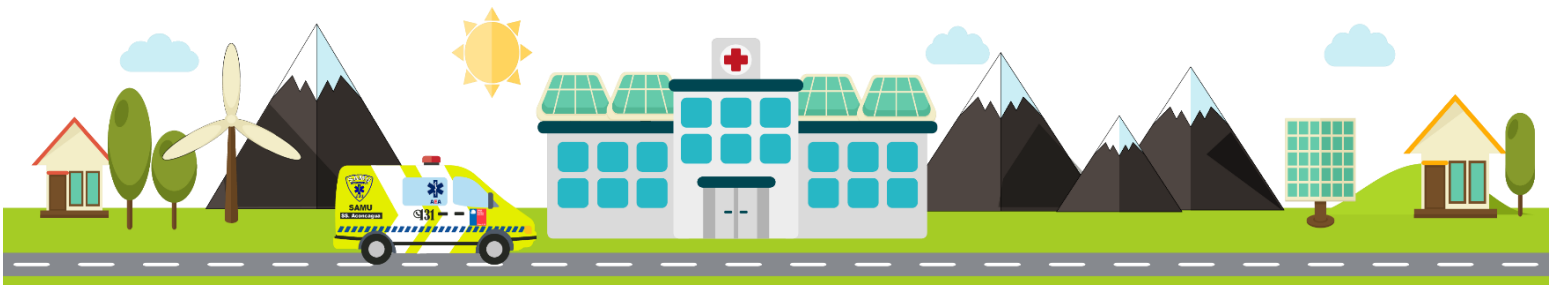

El objetivo de este curso es proveer un conjunto de conocimientos básicos en materias de Gestión Ambiental y Manejo de Residuos a partir de las disposiciones legales vigentes y buenas prácticas, con el fin de garantizar su correcto manejo desde la generación hasta su envío y disposición final, incorporando acciones enmarcadas en disminuir la huella ambiental de los establecimientos.

CONTENIDOS

Unidad 1: Elementos de contexto.
Unidad 2: Gestión de Residuos.
Unidad 3: Herramientas de Gestión.
Unidad 4: Hospitales Verdes y Saludables.

MODALIDAD: Autogestionado 100% online, a través de la plataforma e-learning.

DURACIÓN

27 horas pedagógicas desarrolladas en un mes.

PÚBLICO OBJETIVO

Funcionarios/as de los establecimientos dependientes del SSA. En especial personal del área clínica o que maneje REAS, e integrantes de los CPHS.

REQUISITOS

Contar con computador con acceso a internet.

CERTIFICACIÓN

Los certificados serán otorgados a los funcionarios que hayan aprobado la evaluación del curso, obteniendo una evaluación con nota igual o sobre 5.0

Es de responsabilidad del participante la descarga del certificado una vez aprobado el curso.